

LEGENDA

PLANGEBIED			
	plangebied		
BESTEMMINGEN			
	A Agrarisch		R Recreatie
	AW Agrarisch met waarden		R-VR Recreatie - Verbijsrecreatie
	B Bedrijf		S Sport
	B-VAB Bedrijf - VAB		T Tuin
	B-ZW Bedrijf - Zandwinning		V Verkeer
	BO Bos		V-SP Verkeer - Spoorverkeer
	BP Buitenplaats		WA Water
	CO Cultuur en ontspanning		WA-K Water - Kanaal
	DV Dienstverlening		W Wonen
	H Horeca		W-AZ Wonen - Azelo
	M Maatschappelijk		W-BD Wonen - Beschermd dorpsgezicht
	M-DD Maatschappelijk - Defensiedepot		W-BW Wonen - Boerderijwoningen
	M-DT Maatschappelijk - Defensie TLS		W-VAB Wonen - VAB
	N Natuur		WR-A2 Waarde - Archeologie 2
	L-B Leiding - Brandstof		WR-AV1 Waarde - Archeologische verwachting 1
	L-G Leiding - Gas		WR-AV2 Waarde - Archeologische verwachting 2
	L-HV Leiding - Hoogspanningsverbinding		WR-AV3 Waarde - Archeologische verwachting 3
	L-R Leiding - Riol		WR-BD Waarde - Beschermd dorpsgezicht
	L-W Leiding - Water		WR-EHS Waarde - EHS
	WR-A1 Waarde - Archeologie 1		
AANDUIDINGEN			
	geluidzone - industrie		reconstruewtezone - verwevingsgebied
	luchvaartverkeerszone		veiligheidszone - BvI
	milieuzone - grondwaterbeschermingsgebied		veiligheidszone - defensiedepot 1
	milieuzone - intrakgebied		veiligheidszone - defensiedepot 2
	milieuzone - waterwingebied		vijwingszone - radar
	reconstruewtezone - extensiegebied		vijwingszone - straatpad
	reconstruewtezone - landbouwontwikkelingsgebied		
	bed & breakfast		specifieke vorm van bedrijf - agrarisch hulpbedrijf
	bedrijfswoning		specifieke vorm van bedrijf - apk station
	bedrijfswoning uitgesloten		specifieke vorm van bedrijf - loorbedrijf
	begraafplaats		specifieke vorm van bedrijf - mestopslag
	congrescentrum		specifieke vorm van bedrijf - overige bedrijvigheid
	cultuur en ontspanning		specifieke vorm van bedrijf - rallysport
	dagrecreatie		specifieke vorm van bedrijf - voormalige valslot
	evenementterrein		specifieke vorm van bedrijf - voorsanddijk
	geluidwal		specifieke vorm van bedrijf - waterloten
	golfbaan		specifieke vorm van bedrijf - zandwinning
	horeca		specifieke vorm van cultuur en ontspanning - museumboerderij
	ijsbaan		specifieke vorm van groen - moestuin
	intensieve veehouderij		specifieke vorm van horeca - theeschenkerij
	kampeerboerderij		specifieke vorm van recreatie - hondenspeelplaats
	kantoor		specifieke vorm van recreatie - kleinschalig kampen
	kas		specifieke vorm van recreatie - observatietoren
	manege		specifieke vorm van recreatie - wonen
	motorcrossterrein		specifieke vorm van sport - ruiterschuldplaats
	nutsvoorziening		specifieke vorm van waarde - monument
	opslag		specifieke vorm van wonen - gedeelde bedrijfswoning
	parkterrein		specifieke vorm van wonen - landhuis
	pitch & putt		specifieke vorm van wonen - vab
	recreatiewoning		specifieke vorm van wonen - voordraaielijk
	specifieke vorm van agrarisch - intensieve veehouderij mb		specifieke vorm van wonen - verbijfsrecreatie
	specifieke vorm van agrarisch - meststlo		volkstuint
	specifieke vorm van agrarisch - paassterak		zend-/ontvangstinstalatie
	specifieke vorm van agrarisch - stapmolen		zwenbad
	specifieke vorm van agrarisch - sterfocatie		
	specifieke vorm van agrarisch - wijnboerderij		
	specifieke vorm van agrarisch - met waarden - openheid		
	bouwvlak		
	bijgebouwen		specifieke bouwaanduiding - bijgebouwen 8
	bijgebouwen uitgesloten		specifieke bouwaanduiding - bijgebouwen 9
	specifieke bouwaanduiding - bijgebouwen 1		specifieke bouwaanduiding - bijgebouwen 10
	specifieke bouwaanduiding - bedrijfswoning 2		specifieke bouwaanduiding - hogedruingsmaat Doerlichem Herigelo
	specifieke bouwaanduiding - bijgebouwen 1		
	specifieke bouwaanduiding - bijgebouwen 2		specifieke bouwaanduiding - goot
	specifieke bouwaanduiding - bijgebouwen 3		specifieke bouwaanduiding - inspanrijge bijgebouwen
	specifieke bouwaanduiding - bijgebouwen 4		specifieke bouwaanduiding - nieuwe woning
	specifieke bouwaanduiding - bijgebouwen 5		specifieke bouwaanduiding - nieuwe woning 1
	specifieke bouwaanduiding - bijgebouwen 6		specifieke bouwaanduiding - nieuwe woning 2
	specifieke bouwaanduiding - bijgebouwen 7		specifieke bouwaanduiding - sloopgeging
	specifieke bouwaanduiding - bijgebouwen 8		specifieke bouwaanduiding - vab
	specifieke bouwaanduiding - bijgebouwen 9		
	maximum aantal wooneenheden		maximum volume (m3)
	maximum hoogte (m)		hartlijn leiding - gas 3
	hartlijn leiding - gas 3		hartlijn leiding - gas 4
	hartlijn leiding - gas 2		hartlijn leiding - gas 5
	hartlijn leiding - gas 3		hartlijn leiding - gas 6
	hartlijn leiding - gas 4		hartlijn leiding - gas 7
	hartlijn leiding - gas 5		hartlijn leiding - gas 8
	hartlijn leiding - gas 6		hartlijn leiding - brandstof 1
	hartlijn leiding - gas 7		hartlijn leiding - brandstof 2
	hartlijn leiding - gas 8		hartlijn leiding - gas 1
	hartlijn leiding - brandstof 1		hartlijn leiding - gas 2
	hartlijn leiding - brandstof 2		hartlijn leiding - water
	hartlijn leiding - gas 1		
	hartlijn leiding - gas 2		
	hartlijn leiding - water		
VERKLARING			
	gban- en kadastrale gegevens		
BLADINDELING			
	bladindeeling		

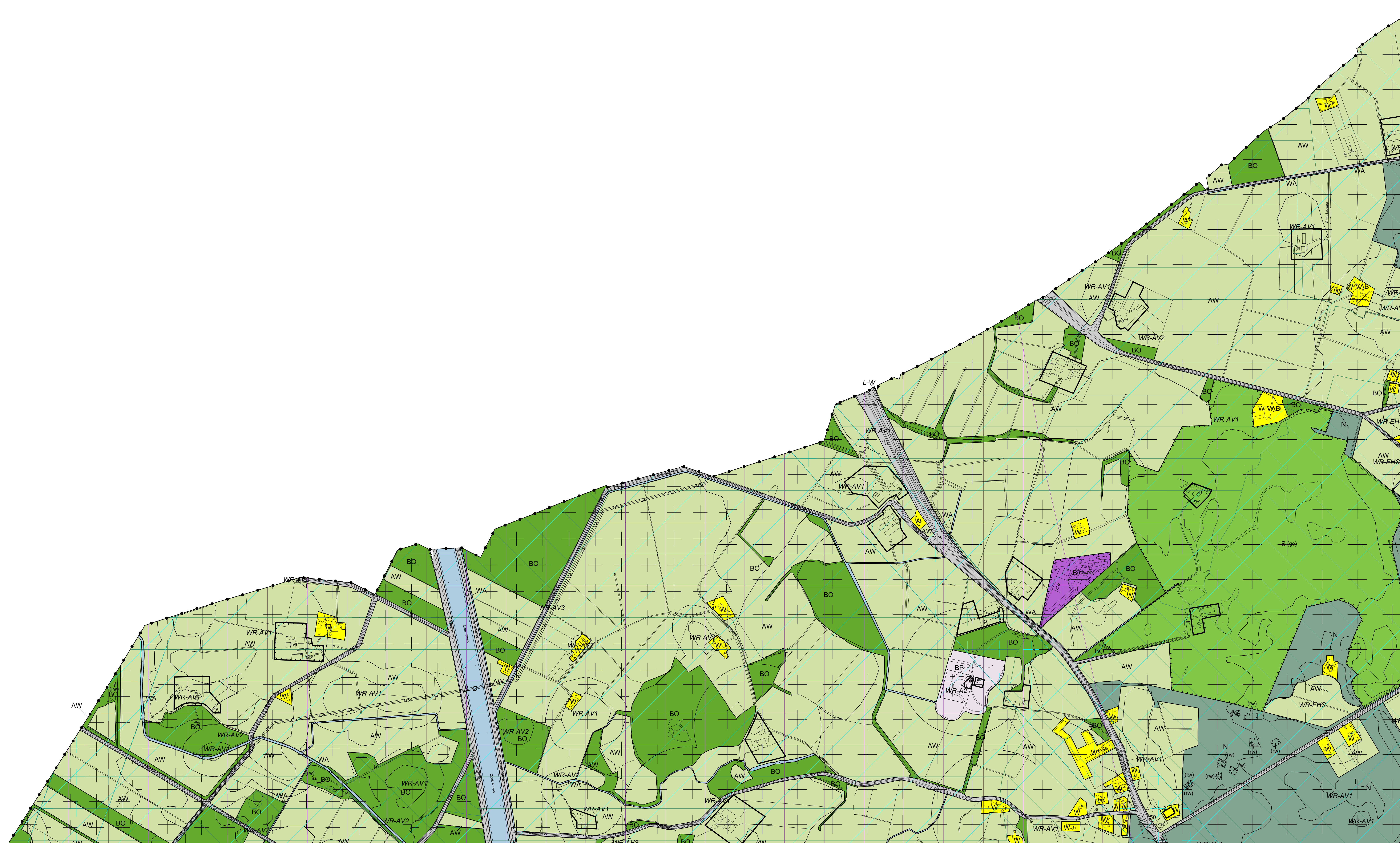

bestemmingsplan **BUITENGEBIED HOF VAN TWENTE**

schaal: 1:5000 datum: 09-12-2015
 formaat: A0 datum ondergrond: 20-09-2012
 projectnummer: 71100.03 voorbereid door:
 bladnummer: 1 ontwerp:
 aantal bladen: 17 vaststelling: 09-12-2015
 identificatiecode: NL.IMRD.1735.HV/Buitengebied-V550

gemeente **HOF VAN TWENTE**

