

Doorsnede G-G
1 : 100

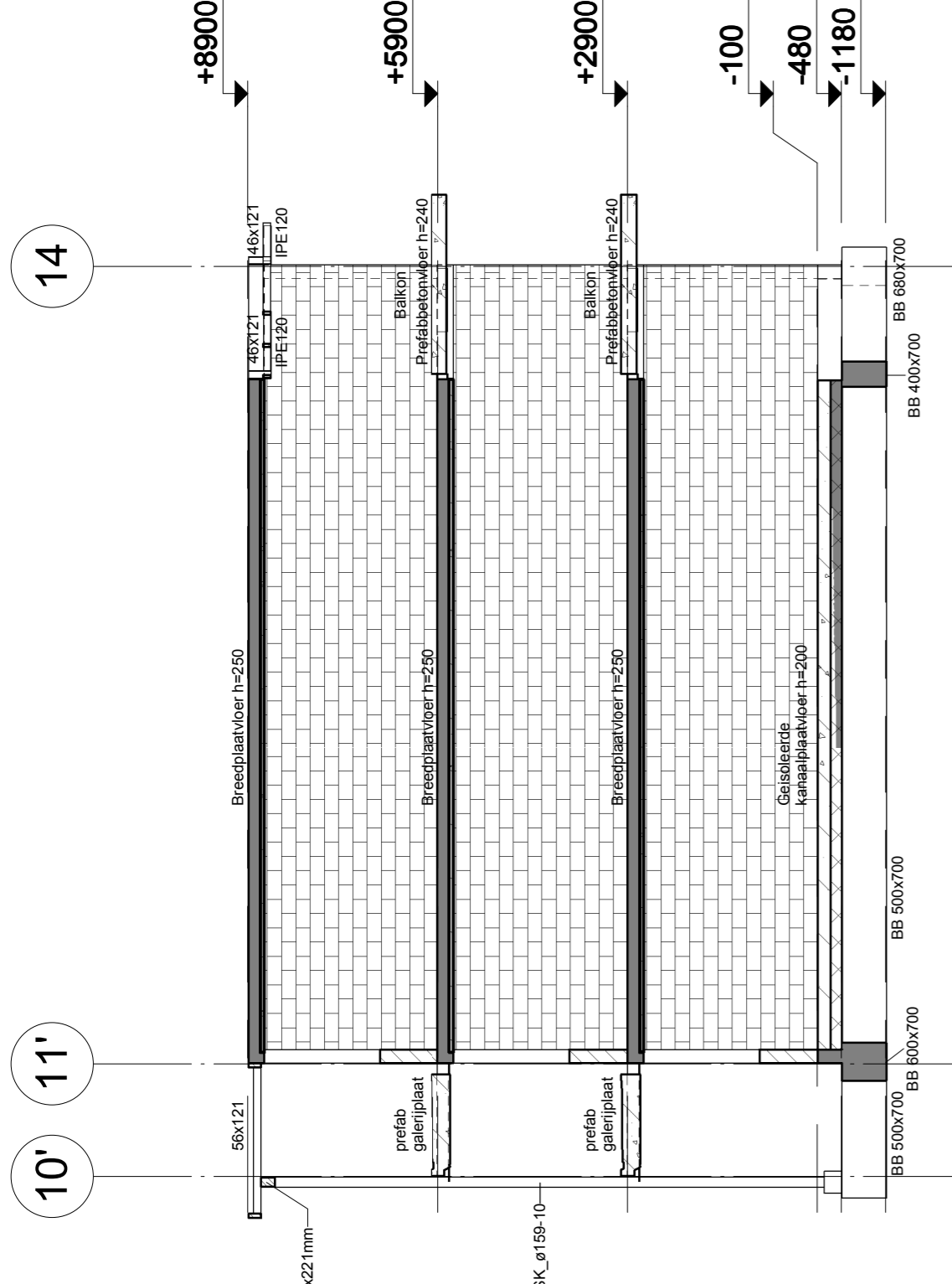

Doorsnede H-H
1 : 100

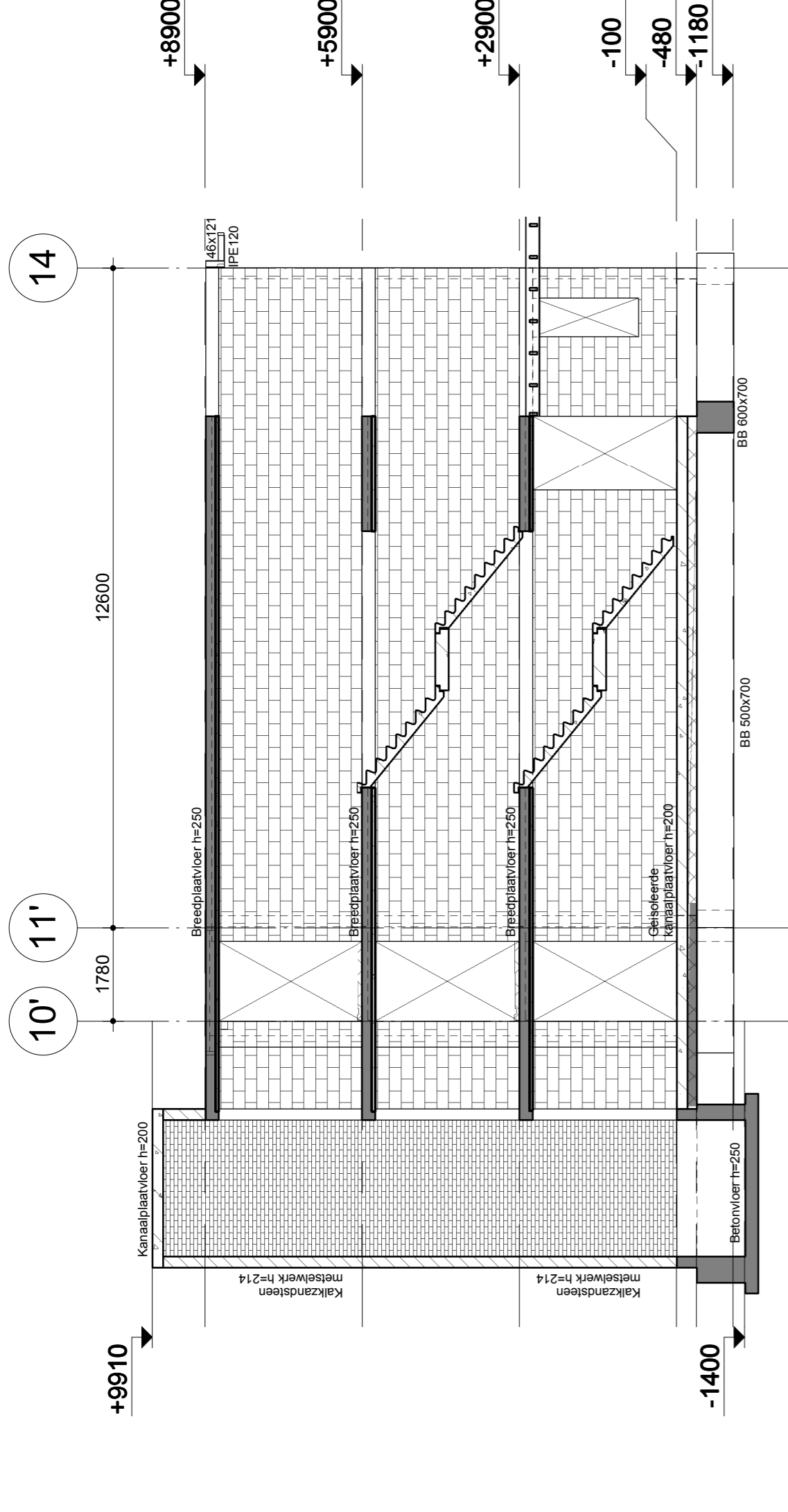

Doorsnede I-I
1 : 100

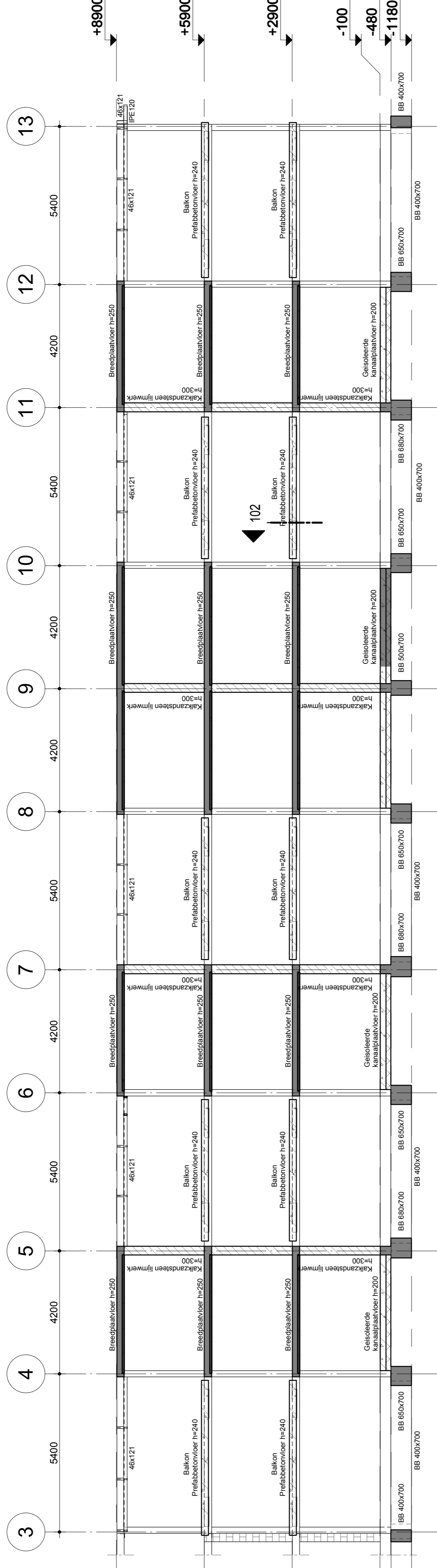

Doorsnede J-J
1 : 100

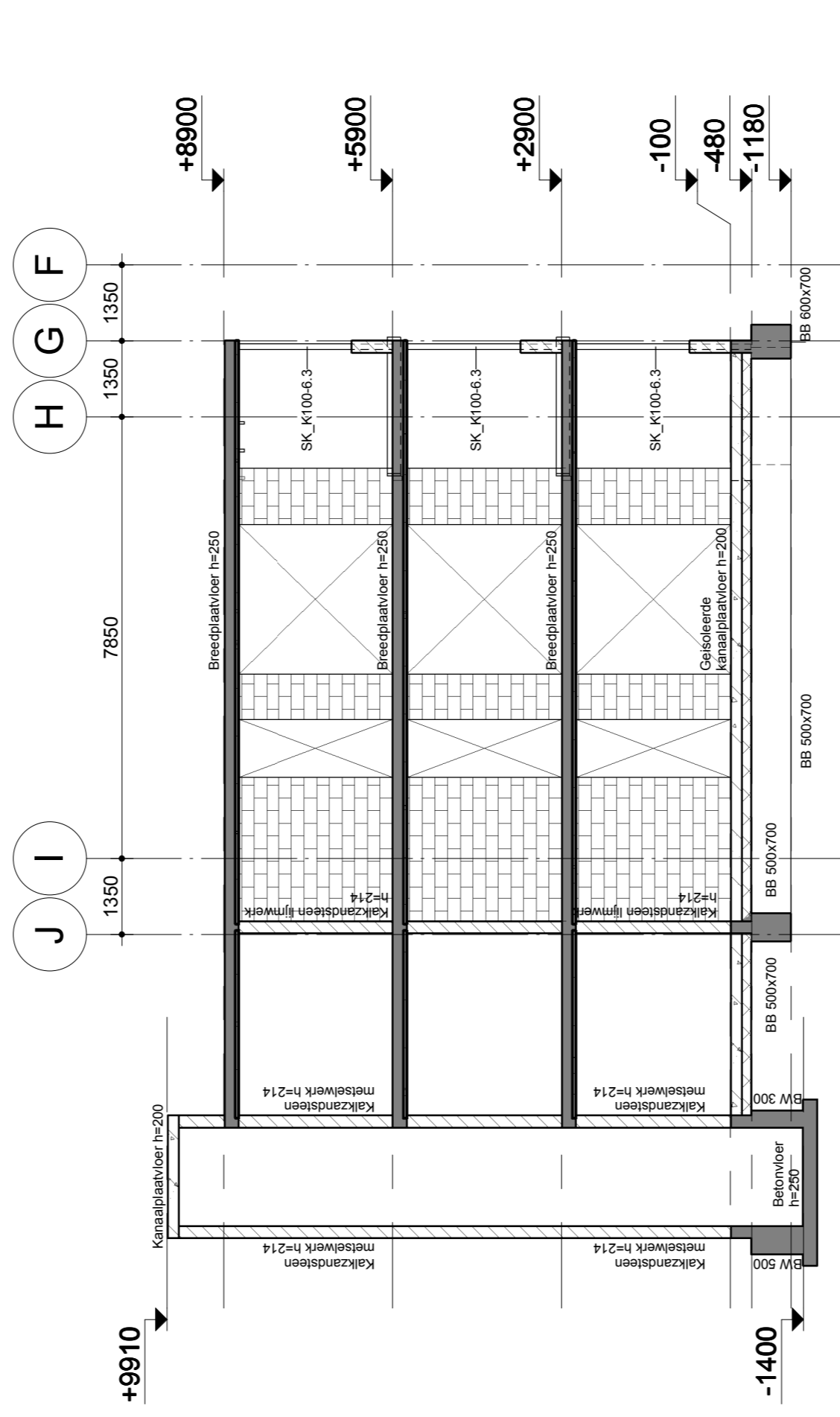

Doorsnede K-K
1 : 100

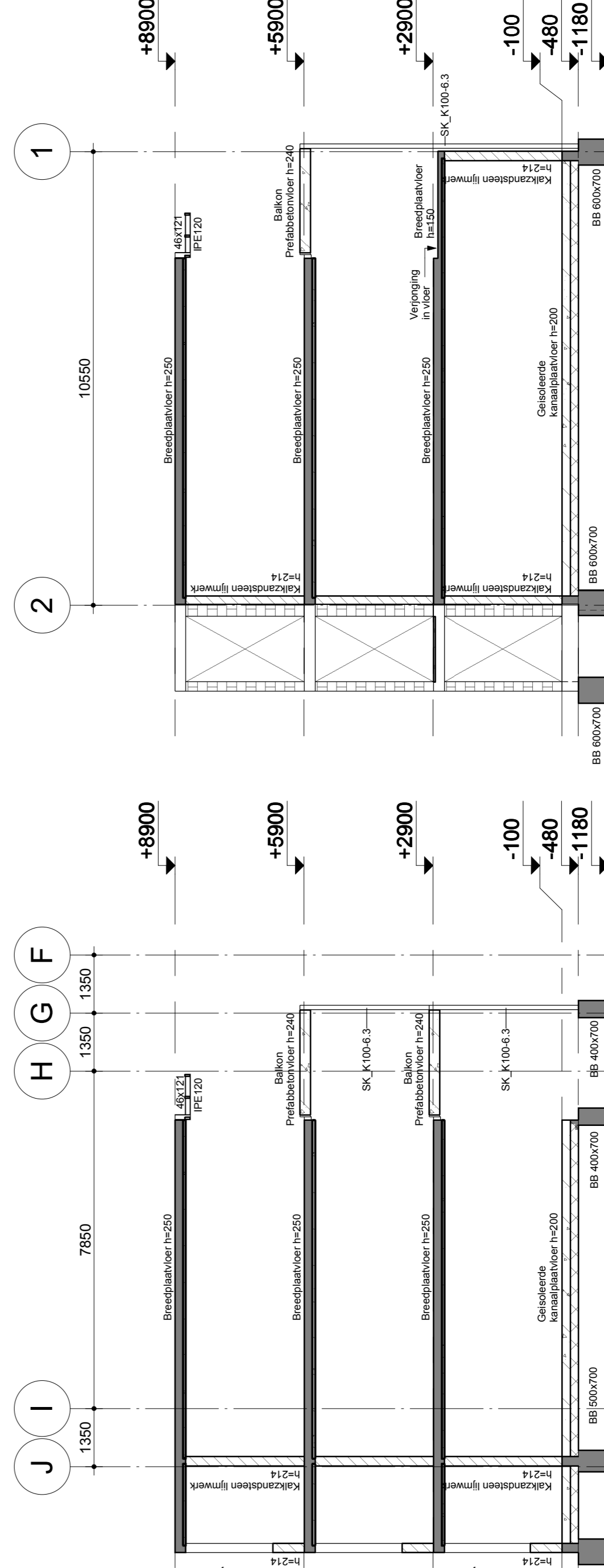

Doorsnede L-L
1 : 100

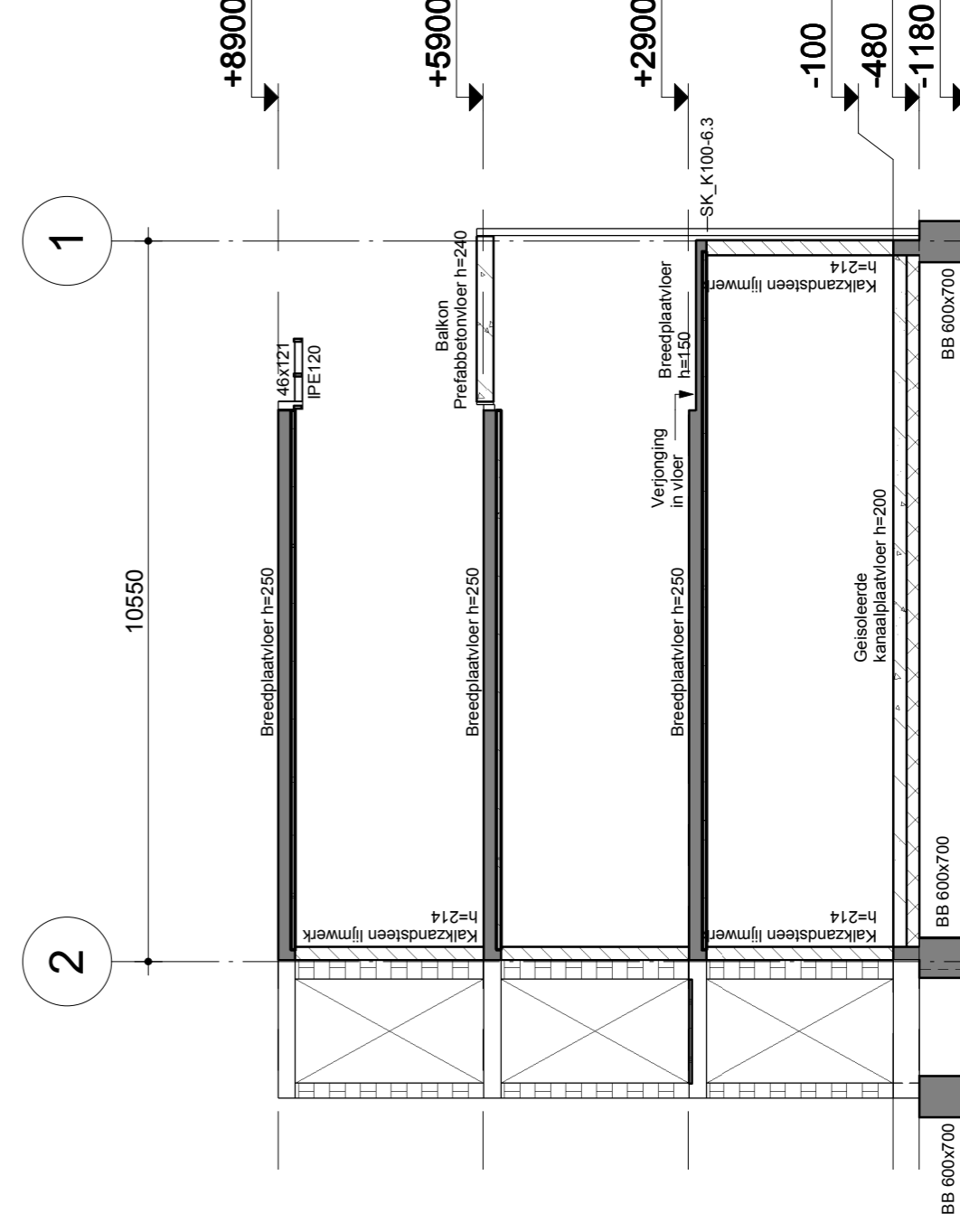

Doorsnede M-M
1 : 100

Voor renvoelen zie tek. D100-B

Maak tevens een tekening van de vloer en de wanden.
0413_Oxt_L_Peperkampweg_2013-04-15.nvt
omschrijving van de werkzaamheden

project
oor

project
Appartementen aan de Peperkampweg te Delden
onderdeel
Doorsneden gebouw B
opdrachtgever
Stichting Wonen Delden
architect
Petrus & Lammerink Architecten
schaal
1:100
datum
19-04-2013

free
BOUWAN/RAAG
status
DEFINITIEF
projectnummer
EE07718
bestnummer
D200-B
wijziging
datum

BARTELS
INGENIEURSBUREAU VOOR BOUW & INFRA
Hengelosestraat 583
7501 AC ENSCHUDE
T. 053-433 38 80
F. 053-433 38 80
W. www.bartels.nl
N. info@bartels.nl

Aankom Eik Urzeit
 Erdboven Lueweland Venendal
DUITSLAND · SHANAA · IERLAND · POLEN · TURKIJE

formaat A1
Drawing created with AutoCAD Revit 82013