

Doornede A-A

1 : 100

Doornede B-B

1 : 100

Doornede C-C

1 : 100

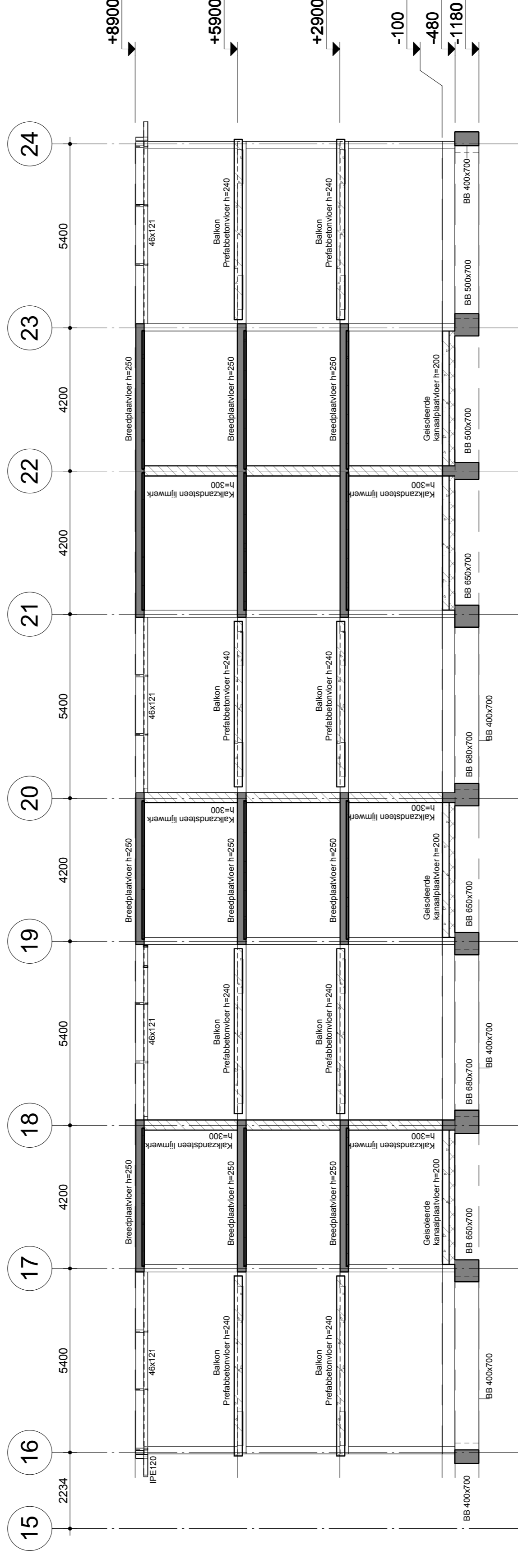

Doornede D-D

1 : 100

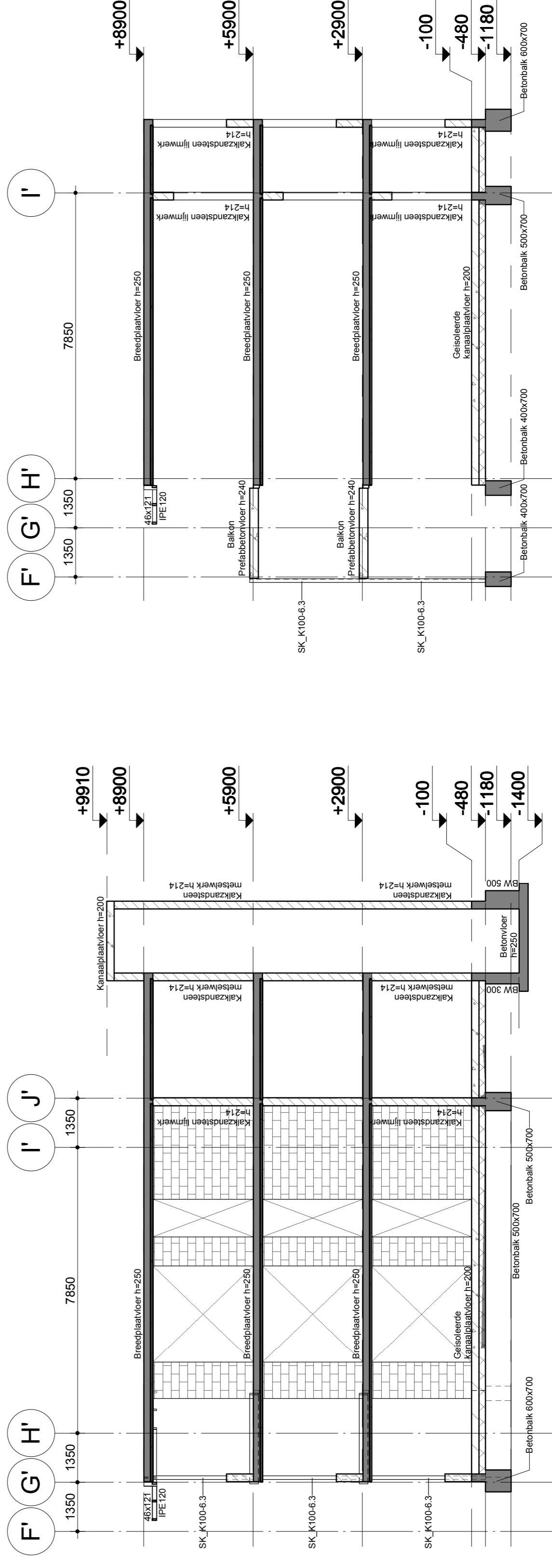

Doornede E-E

1 : 100

Doornede F-F

1 : 100

Voor renvoelen zie tek. D100-A

Makkelijk te lezen en op de juiste onderlegger te leggen.  
**0413\_Oxt\_Peperkampweg\_2013-04-15.nt**  
 Voor constructieve afgevoerde Balken ingesloten/besluit zie rapport fr.  
 Omschrijving van de afgevoerde

door	
door	

project	Appartementen aan de Peperkampweg te Delden	
onderdeel	Doorsneden gebouw A	
opdrachtgever	Stichting Wonen Delden	
architect	Peterson & Lammerink Architecten	
schaal	1:100	tekenaar V. Nijmeijer
datum	19-04-2013	projectleider ing. V.H.J. Klein Gunnewiek
free	ing. V.H.J. Klein Gunnewiek	

<b>BARTELS</b> INGENIEURSBUREAU VOOR BOUW & INFRA	Hengelosestraat 583 7521 AG ENSCHDE T. 053 - 433 38 86 W. www.bartels.nl B. www.bartels.nl	BOUWANVRAAG DEFINITIEF
	<input type="checkbox"/> Aankom <input type="checkbox"/> Erthoven <input type="checkbox"/> Duitsland <input type="checkbox"/> Ghana <input type="checkbox"/> Ierland <input type="checkbox"/> Polen <input type="checkbox"/> Turkije	ing. V.H.J. Klein Gunnewiek ing. V.H.J. Klein Gunnewiek ing. V.H.J. Klein Gunnewiek